

# Alberta (Parques Nacionales)

**Estancia sólo hotel para pasajeros individuales**  
(Precios válidos del 1 de Mayo al 31 de Octubre)

**Calgary.** Situada en la confluencia de los ríos Bow y Elbow, ciudad joven y moderna con un área metropolitana poblada por un millón de personas aproximadamente. Un centro económico que cuenta con una Universidad, y goza de una gran vida cultural. Futurista, esta ciudad canadiense se encuentra poblada de rascacielos y torres acristaladas. En julio se celebra la "estampida", mundialmente famosa, festival de vaqueros con competición de rodeo donde podrá experimentar la cultura cowboy.

**Parque Nacional de Banff.** Primer Parque Nacional que se creó en Canadá (1885). Con una extensión de más de 6.641 km<sup>2</sup> constituye una de las zonas más importantes y conocidas de las Rocosas. Rodeado por 25 montañas algunas de ellas con una altitud superior a los 3.000 metros es un lugar de ensueño mundialmente conocido. La villa de Banff se encuentra en el corazón de las Rocosas, a 128 kilómetros al oeste de Calgary.

**Lago Louise.** Situado a unos 57 kilómetros de la localidad de Banff se haya este lago conocido como "la joya de las Rocosas". Es uno de los destinos más visitados por los turistas. Con una extensión de 5 kilómetros es uno de los lagos más bonitos situados en un valle glaciar. No se encuentra demasiado lejos de la ciudad. Caminando es un paseo de unos 45 minutos, pero en verano hay una línea de autobús que sube y baja del lago a la localidad.

**Parque Nacional de Jasper.** Situado al sur de las Montañas Rocosas, rodeado de altos picos y lagos majestuosos. La mejor vista se aprecia desde la Montaña Whistler, desde allí se puede contemplar la Montaña Robson, la más alta de las Rocosas, con casi 4.000 metros de altura. Es un paraíso para cualquier amante de la naturaleza que podrá comprobar de cerca el color verde esmeralda y turquesas de sus lagos. En comparación con el Parque Nacional de Banff, en la zona sur, el de Jasper es más extenso, más salvaje y mucho menos explorado.

Politours programa aquí varios tours organizados, pero también se puede recorrer individualmente con coche de alquiler a su aire.

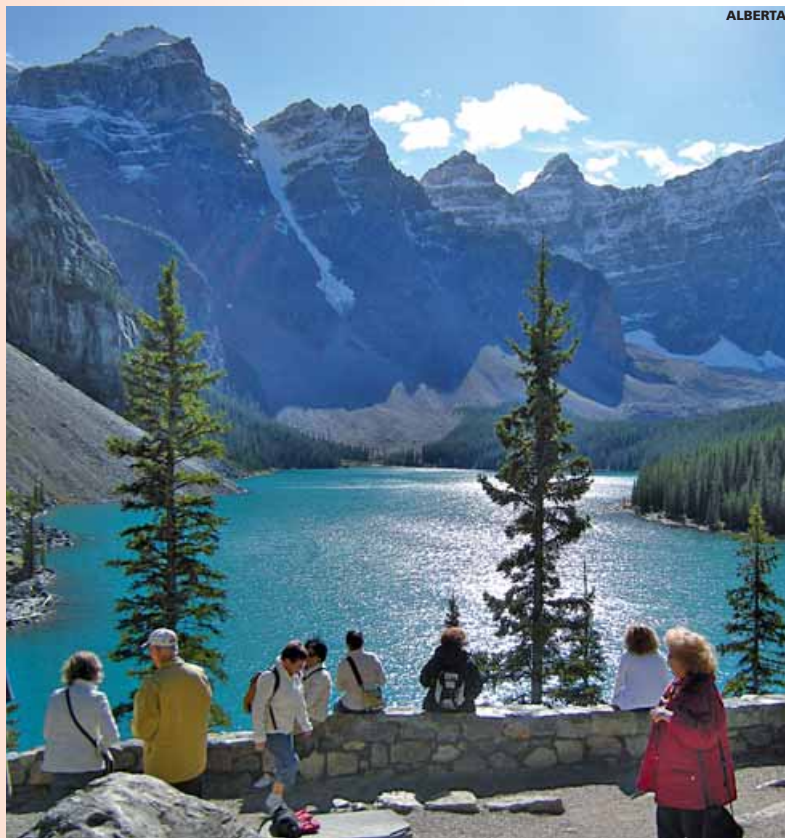
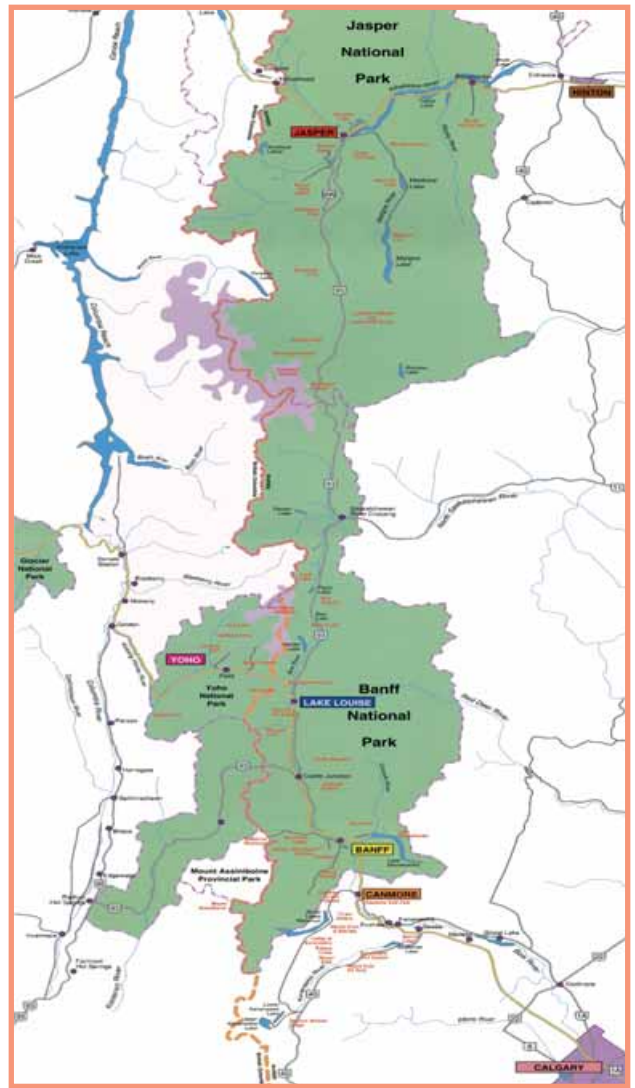

Esta ruta de Parques Nacionales, parcialmente llamada ICEFIELD, se considera el recorrido más espectacular y pintoresco del mundo, debido a su naturaleza y circo de glaciares que la presiden.

### HOTELES EN LA PROVINCIA DE ALBERTA Precios por habitación y noche (en euros), habitaciones tipo estándar

Hoteles/categoría (o similares)	Cat.	Rég.	habitación ocupada por:		
			1 pers.	2 pers.	3 pers.
<b>CALGARY (excepto Stampede del 8 al 18 Julio)</b>					
Ramada Downtown	1ª	SA	155	155	165
Marriott Downtown	1ªS	SA	210	210	270
Fairmont Palliser	Lujo	SA	235	235	270
<b>BANFF</b>					
Ptarmigan Inn	T. Sup.	SA	215	215	240
Rimrock	1ªS	SA	355	370	405
The Fairmont Banff Spring	Lujo	SA	430	430	535
<b>LAGO LOUISE</b>					
Lake Louise Inn	T. Sup.	SA	215	215	230
Fairmont Chateau Lake Louise	Lujo	SA	445	455	685
<b>JASPER</b>					
Amethyst Lodge	T. Sup.	SA	180	180	190
Chateau Jasper	1ªS	SA	180	180	190
Fairmont Jasper Lodge	Lujo	SA	450	460	685

Suplemento por traslado aeropuerto/hotel (o V.V.) y persona:			
	2 pers.	3 pers.	4/5 pers.
Aeropuerto Calgary/Hotel Calgary .....	97	85	80

Nota: Traslados nocturnos + 50%.

### Excursiones Opcionales en Calgary

	Duración	2 personas	3 personas	4/5 personas
Visita de la ciudad	3 horas	115	100	95
Excursión a Banff	10 horas	185	155	140

Nota: Estos precios son por persona (en euros) e incluyen transporte y guía bilingüe

- **Visita de la Ciudad:** Incluyendo la zona comercial, la Plaza Olímpica, el barrio chino, el Fuerte de Calgary, la zona residencial Mont Royal, los campos de la "Estampida" y la colina Scottsman.
- **Excursión a Banff:** Visita de día completo a Banff con parada en Chiki Village, los Buffalo Paddocks y la Montaña Sulfurosa (admisión al funicular no incluida).